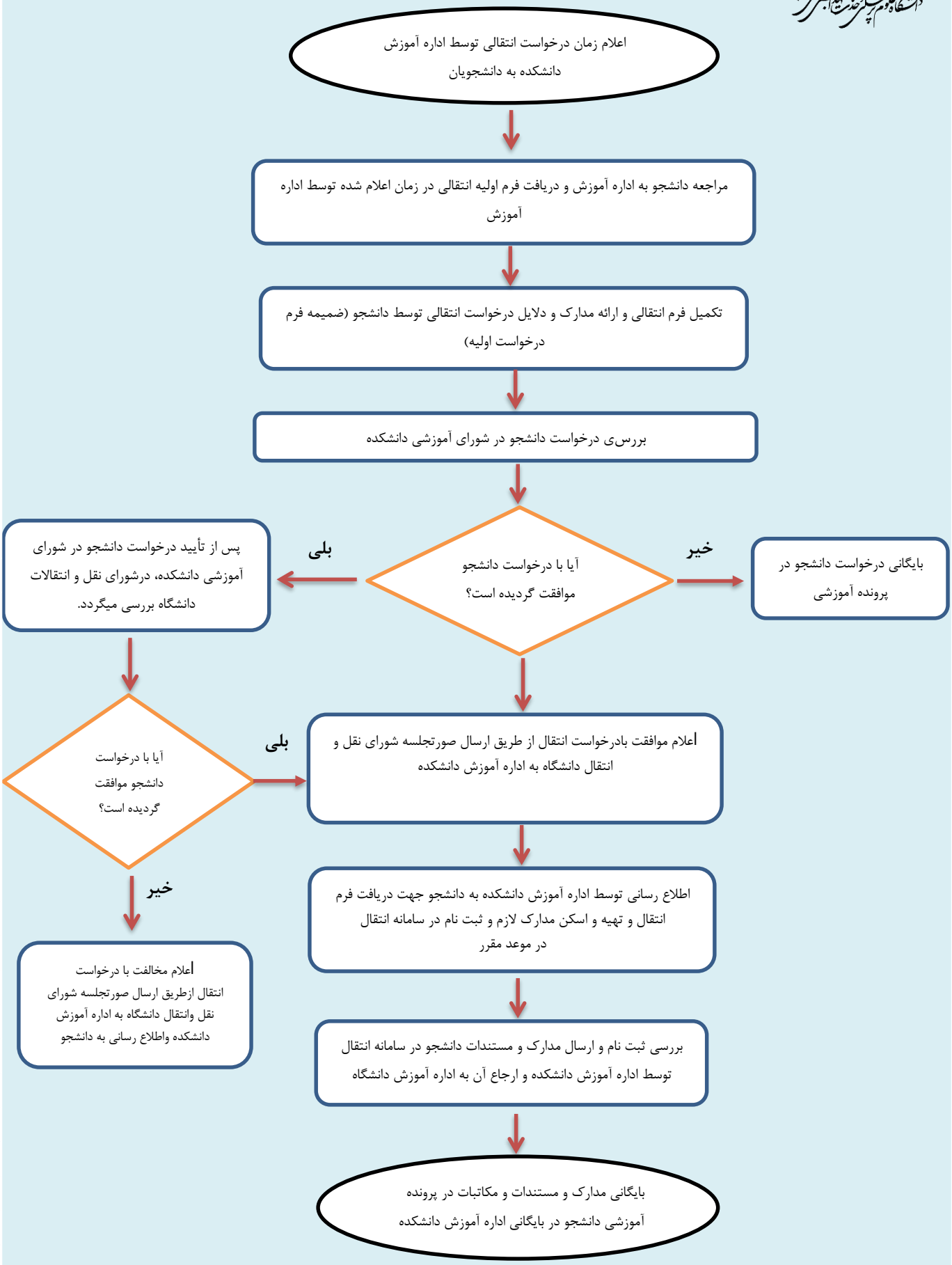فرآیند انتقال به سایر دانشگاه ها (دانشکده داروسازی)